MEDEDELINGENBLAD

VER. DORPSBELANGEN RHENOY

DE KLEPPERMAN

Jaargang 42 nr 3 juli 2022

Jaargang 42 nr. 3, juli 2022

Van achter de bestuurstafel

Alles komt weer in beweging

Met de zomervakanties weer in aantocht is het fijn om dit voorjaar alles weer in beweging te zien komen, niet alleen binnen ons dorp en onze vereniging, maar ook daarbuiten zien we allerlei leuke initiatieven in beweging komen.
Op 27 april is sinds lange tijd weer een koningsdagfeest in ons dorp gehouden, in een andere opzet en op een andere locatie. En wat een leuk feest is het geworden, de opkomst was geweldig net als de reacties, grote dank voor de organisatie.
Daarnaast is vanuit Stichting De Wielerronde weer een 11 Dorpentocht en dikke banden race georganiseerd, ook dit was gezien de grote opkomst een groot succes. Verderop in deze editie zal hier meer over te lezen zijn
Tevens is de zomereditie van Running Diner gehouden, naar wat ik begreep, want ik kon er zelf helaas niet bij zijn, was het wederom een geweldige editie. Ik begrijp dat de vraag al rond gaat of dat naast de traditionele wintereditie de zomereditie ook een blijvertje wordt.

Na de zomervakantie staat het dorpsfeest (pubquiz en Family, Food & Fun festival) weer op de kalender, hier zijn de diverse mensen weer heel druk mee om ook dit tot een succes te brengen. Staat het nog niet in de kalender: het is op vrijdag 26 en zaterdag 27 augustus.

In de afgelopen maanden hebben we een flink aantal nieuwe leden mogen verwelkomen bij onze vereniging, daar zijn we heel trots op en blij mee. Fijn om te merken en vooral te horen dat de verschillende initiatieven binnen de VDR zo positief gewaardeerd worden. Maar hier ligt ook gelijk een belangrijk aandachtspunt, het aantal vrijwilligers bij de verschillende commissies zien we helaas teruglopen, en het invullen van deze vacatures is een steeds lastigere opgave aan het worden.
Daarom zou ik graag jullie aandacht willen vragen voor de volgende openstaande vacatures binnen de VDR.

- **Secretaris Communicatie Commissie Rhenoy**
- **Commissieleden Koningsdag.**
- **Ondersteuning informatieborden bij de beide ingangen van het dorp.**

Laten we ons allen bewust van zijn dat zonder de inzet van enthousiaste vrijwilligers binnen de VDR we in de situatie kunnen komen dat we initiatieven zoals we ze al jaren kennen moeten afzeggen en/of voorbij moeten laten gaan.

Ik wens jullie alvast een hele fijne zomervakantie toe en heel veel leesplezier in deze editie van de Klepperman.

En een warme groet,

Ron van Ree
Voorzitter Vereniging Dorpsbelangen Rhenoy.

Jaargang 42 nr. 3, juli 2022

ACTIVITEITEN AGENDA

Jeu de Boules	Vrijdag	1 juli
	Vrijdag	15 juli
	Vrijdag	29 juli
	Vrijdag	12 augustus
	Vrijdag	26 augustus
	Vrijdag	09 september
	Vrijdag	23 september
Muziek aan de Linge	Zaterdag	9 juli
Open eettafel	Maandag	25 juli
	Maandag	29 augustus
	Maandag	26 september
Family, Food & Fun festival	Vrijdag	26 augustus
	Zaterdag	27 augustus
sjoelclub ‘t Poortje	Maandag	8 augustus
	Maandag	22 augustus
	Maandag	5 september
	Maandag	19 september
Timmerdorp	Maandag	15 augustus
	Dinsdag	16 augustus
	Woensdag	17 augustus
Dorpsfeest	Vrijdag	26 augustus
	Zaterdag	27 augustus
Zomermarkt Kerk	Zaterdag	3 september
Kaartclub	Vrijdag	26 augustus
	Vrijdag	16 september

Volgende kopij: 17 september 2022
e-mailadres redactie Klepperman: redactie@rhenoy.info

De redactie van Dorpskrant De Klepperman wenst u veel leesplezier!

Redactie: Lies Westbroek
Robin Groenendijk
Jelle van Soelen

Jaargang 42 nr. 3, juli 2022

Bestuur V.D.R.

Voorzitter/CCRH	Ron van Ree	Lingedijk 70	06-52050521
Secretaris	Geert Westerlaken	Hooge Veld 26	06-13375479
Penningmeester	Oskar Barendse	Hooge Veld 22	06-54251026
Lid	Evert Hertoghs	Hooge Veld 15	06-29021825
Lid	Robin Groenendijk	Haarakker 20	06-25307120
Lid	Susan Groenendijk	Haarakker 20	06-52447664
Lid	Joyce Lauffer		06-52076812

Foto: Betuwefotograaf.nl

v.l.n.r.: Geert Westerlaken, Ron van Ree, Susan Groenendijk, Joyce Lauffer, Robin Groenendijk, Oskar Barendse & Evert Hertogs

Samen kunnen we meer, doet u mee?

Met meer leden kunnen we nog mooiere dingen voor ons dorp en haar inwoners doen.
Op dit moment zijn 669 inwoners -van jong tot oud- lid van de VDR. De bestuursleden roepen iedereen die nog geen lid is op om óók mee te doen:
samen kunnen we dan alle bestaande activiteiten zoals met Koningsdag, het Timmerdorp, de Sinterklaas intocht nóg beter tot z'n recht laten komen.
Wellicht kunnen we zelfs nieuwe initiatieven gaan organiseren.

Wordt u ook lid?
Dat kan via makkelijk en veilig via rhenoy.info/word-nu-lid/

Wat doen we zoal?
Activiteiten zijn de Nieuwjaarsbijeenkomst, deelname aan NL Doet, het Koningsdagontbijt, de Bingo's, het 11 Dorpenspelteam, het Timmerdorp, Burendag, het Dorpsfeest en de Sinterklaasbijeenkomst.
Daarnaast zijn er tweewekelijkse bijeenkomsten van Kaart- en Sjoelclub en van april tot oktober op vrijdag Jeu de Boules avonden. De VDR beheert de speeltuin 'De Speelberg' bij het dorpshuis en de Speelplek op het pleintje bij de Haarakker.
De VDR draagt zorg voor de uitgave van De Klepperman en onderhoudt de dorpswebsite. Voor het regulier overleg met de gemeente is er de VDR Communicatie Commissie Rhenoy die is samengesteld uit inwoners verspreid over het dorp.

En ...vergeet de overheerlijke oliebollen niet!

mels bos

autorijschool

www.melsbos.nl

Tuin buro

Passie voor Tuinen

aanleg | renovatie | ontwerp | advies

Het Tuinburo Lingedijk 40 Rhenoy

www.tuinburo.nl | 06 - 513 220 51

Graf– en Urnmozaiek
Levenswerk
Tijdelijk grafmonument

Mozai

gedenken in kleur

Maggy Bloem-Evers
06-1322 2331
maggy@mozai.nl
www.mozai.nl

WOONSPECIALIST VAN WEST BETUWE

In vloerbedekkingen en raambekledingen!

WWW.BETUWSEWOONIDEEEN.NL ⌂ INFO@BETUWSEWOONIDEEEN.NL

Rijnstraat 47
4191 CK Geldermalsen
Tel 0345 247021
Mobiel 06 48079440

BETUWSE Woon-ideeën

BETUWSE Trap renovatie

Leverancier van o.a.: Interfloor - Vivafloor - B&C - Desso - Parade - ABZ - House of Happiness
Coretec - Mflor - ADO - Parador - Modulyss - Belakos - Holland Haag

Drogisterij van Kampen
Voorstraat 49
4153 AH Beesd

Kijk ook eens op :
www.bewustwinkelen.nl

van Bruggen tweewielers

SELECTCENTER Gazelle

Fietsen : Gazelle - Batavus
Elektrische fietsen met trapondersteuning
Bromfietsen : Derbi - Sym - Piaggio - Yamaha - Tomos

Tevens verzorgen wij alle schade en reparaties

BATAVUS

Rhenoyseweg 48, Rhenoy Tel.: 0345-681281 Maandag gesloten.

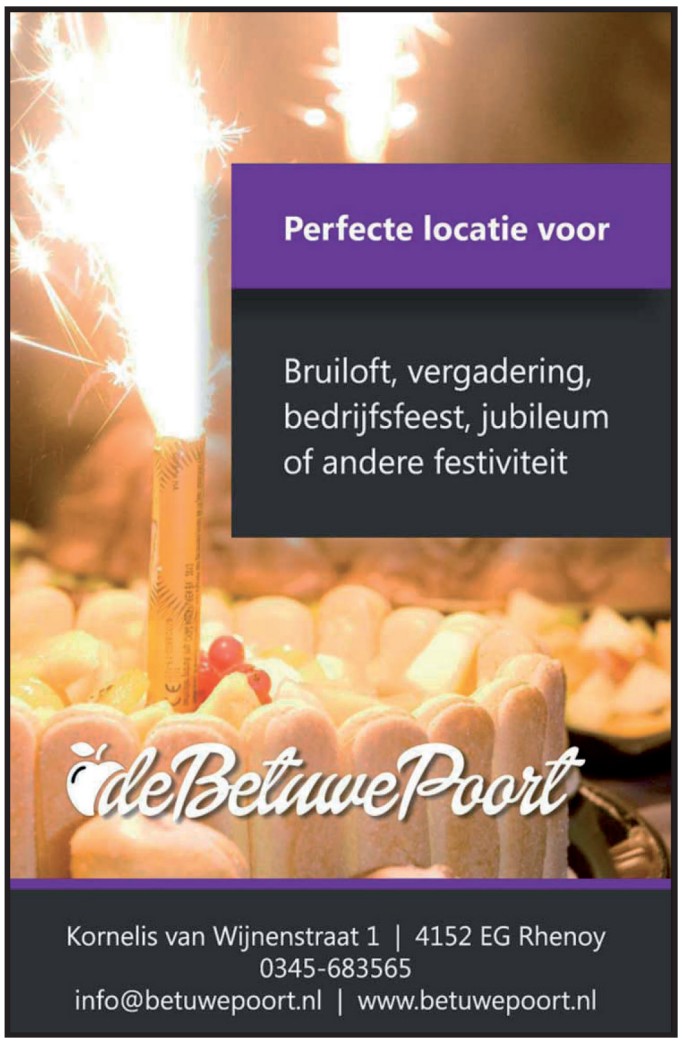

Jaargang 42 nr. 3, juli 2022

Terugblik koningsdag 2022

Bedankt voor de over-weldigende opkomst!
Op 27 april hebben we elkaar sinds lange tijd weer kunnen ontmoeten rond de schapen-/ ooievaarsweide. De dag begon met een leuke kroontjes-speurtocht voor de kinderen, waarna onder de leilindes massaal kleedjes werden uitgelegd met allerlei spullen die inmiddels een tweede leven hebben gekregen.

De kinderen konden zich laten schminken en natuurlijk was ook aan de inwendige mens gedacht. Voor ieder wat wils; een kop soep, écht Italiaanse pizzapunt en volledig aangeklede burger. Als zoete tegenhanger een pannenkoek volgens authentiek recept en romig schepijs. En niet te vergeten een koffie helemaal naar wens!

Dank aan alle vrijwilligers!

Mede mogelijk gemaakt door de VDR en sponsoren:
- Dutchtel (Patrick Balleur)
- Kachels&Zo (Rick Exel)
- Look-o-Look (Mathilde Martens)
- Van Tol Retail (Peter van den Hurk)
- Zweistra Vlees & Vlees- waren (Andries Zweistra)

Nieuwe commissieleden gezocht! Kitty en Sanne hebben het dit jaar Koningsdag voor het laatst georganiseerd. Wie neemt het stokje over? Je kunt je aanmelden via: vdr@rhenoy.info.

– BOUW & TIMMERWERKEN –
VAN DIJK B.V.
TIMMERWERK • METSELWERK • NIEUWBOUW • INTERIEUR • RESTAURATIE
Dorpsstraat 28, Rhenoy • info@markvandijk.nu
WWW.MARKVANDIJK.NU

Jaargang 42 nr. 3, juli 2022

NL Doet 12 maart j.l.

De redactie heeft dit artikel de vorige editie keer per ongeluk over het hoofd gezien. Vandaar deze verlate publicatie.

De opkomst was goed en het weer zat ook mee tijdens NL Doet. Het was een prima dag om de handen uit de mouwen te steken.

In en rondom de Betuwe Poort zijn we aan de slag gegaan: het schuurtje (naast de jeu de boulesbaan) heeft een verfje gekregen en ziet er weer top uit. De kelder in het dorpshuis is opgeruimd. Het terras is schoongespoten en ziet er weer goed uit. Ook zijn de kastjes en bar van de kleine zaal lekker fris schoongemaakt. Daarnaast zijn er nog vele andere klusjes gedaan.
In de speeltuin zijn er diverse klussen, zoals schilderen van toestellen gedaan.

Voor de harde werkers was er koffie, thee met een koek. De lunch is verzorgd door Fijnard, heerlijke soep met broodjes.

Het was een geslaagde dag waar veel klussen geklaard zijn.

We bedanken alle vrijwilligers voor hun aanwezigheid, hand en spandiensten en de gezelligheid.

We hopen in 2023 weer een goede opkomst.

Stichting Opwaarts

VER. DORPSBELANGEN RHENOY

Jaargang 42 nr. 3, juli 2022

WILLEM CORNELISSEN
automotive

VERNIEUWDE KRASVRIJE WASSTRAAT

Uw partner in

BMW MINI Volkswagen Audi LANDROVER TOYOTA

Gespecialiseerd in verkoop en onderhoud!
- Haal en brengservice of gratis vervangend vervoer bij onderhoud
- Eigen wasstraat met pompstation
- Openingstijden van 7.00 tot 19.00 uur

BOVAG

Veerweg 3 • Beesd • T0345-681310 • www.willemcornelissen.nl

Jaargang 42 nr. 3, juli 2022

Bejaardensoos wint Stimuleringsprijs van “het Leefbaarheids JAM Festival”

U zult het ongetwijfeld gelezen hebben in Het Kontakt, de Bejaardensoos van Rhenoy heeft de Stimuleringsprijs van “het Leefbaarheids JAM Festival” gewonnen. Dit kwam voor ons best wel onverwachts, je hoopt er natuurlijk wel op maar er waren nog 9 andere gegadigden die er voor in aanmerking kwamen. Er hadden zich totaal 51 clubs/verenigingen aangemeld voor de bokaal. Uiteindelijk werden er 10 genomineerd, waaronder wij dus. Het publiek mocht twee dagen haar stem uitbrengen. En wij, en natuurlijk alle genomineerden, deden er alles aan om ons te promoten en onder de aandacht te brengen van het publiek.

Het was vrijdag 10 en zaterdag 11 juni een gezellige drukte in Geldermalsen bij de Lingeborgh, waar de festiviteiten gehouden werden. Er stonden allerlei kraampjes van diverse verenigingen, aangevuld door diverse kleinschalige bedrijfjes uit de West Betuwe. Muziek van de Big Band Betuwe. Jongeren van de Lingeborg verzorgden de horeca.

De eerste wisselbokaal ging naar “Integreren doe je samen”. Deze werd uitgereikt door Rutger van Stappershoef. Zij kregen een bedrag van 1000 euro. En toen werd het spannend……de 250 euro die beschikbaar werd gesteld door de Lions, werd door Marcel de Valk uitgereikt aan inderdaad “De Bejaarden Soos” Rhenoy!

Er werd ons ook een juryrapport overhandigd:

De jury heeft jullie uitgekozen omdat jullie als Soos al jaren garant staan voor veel gezelligheid voor een diverse, soms kwetsbare groep inwoners, Jullie onderscheiden jullie door de frequentie en omdat jullie ook buiten de Soos om, zorgen voor onderling contact en sociale controle. Jullie kennen de bezoekers persoonlijk en zoeken mensen op als het nodig is. Jullie initiatief is meer dan een wekelijkse kaartmiddag of bingo, De Soos heeft een signalerende functie. De Soos gaat het hele jaar door en kent geen vakanties of zomerstop. Dit is erg fijn voor iedereen die een klein netwerk heeft of zelf in de zomer niet weg kan.

De Soos is niet zozeer vernieuwd, maar voorziet duidelijk in een behoefte die er was en blijft. Laagdrempelig en heel toegankelijk.

Voor zover het juryrapport. Dat klinkt toch heel mooi en is een mooie opsteker voor ons als vrijwilligsters van de Soos.

Jaargang 42 nr. 3, juli 2022

40ste Rhenoyse Dikke Banden Race

Van schattige peuter strijd tot simpele overwinning bij 11-12 jaar!

RHENOY – Zaterdag 28 mei j.l. organiseerde de Stichting Wielerronde Rhenoy voor de 40ste keer De Rhenoyse Dikke Banden Race. Was de eerste versie er nog een met voornamelijk oudere deelnemers, in de loop der jaren werd de Dikke Banden Race meer en meer dé fietswedstrijd voor de jeugd uit Rhenoy en wijde omgeving.

Nieuwe elementen

Om het lustrum extra luister bij te zetten had de organisatie bedacht dat het misschien wel leuk zou zijn om ook de jongste jeugd mee te laten doen. Maar dan met loopfietsjes voor de 2 t/m 4 jarigen en een ingekort parcours voor de 5 en 6 jarigen.

Het bleek een schot in de roos, want nooit eerder was het deelnemersveld zo groot. Met 36 deelnemertjes hadden deze twee categorieën een groot aandeel op het totaal van 78 deelnemers!

Maar ook het enthousiasme bij de jonge rennertjes en hun ouders was overweldigend. De start van de loopfiets race moest zelfs meerdere keren worden uitgesteld omdat het aan de inschrijftafel een drukte van belang was. Uiteindelijk moest de wedstrijd in twee heats worden verreden vanwege de veiligheid voor de rennertjes. De nummers 1,2,3 en 4 van de beide heats zouden in de finale gaan strijden om de felbegeerde bekers en bloemen, maar de meeste deelnemers hadden gewoon veel plezier en waren blij met de medaille, hun T-shirt en vooral met de zak snoep. Voor sommige was alleen het meedoen al een belevenis en die genoten van de aandacht en het applaus van de vele toegestroomde bezoekers en vergaten zeker niet om vrolijk, verleidelijk of verdrietig in de aanwezige TV en foto camera's te kijken. Het was al met al een spektakel om mee te mogen maken en de organisatie mag trots zijn op dit resultaat.

Voor de kleinste fietsers, de categorie 5 en 6 jaar, was ook een aangepast parcours bedacht. Zij moesten starten aan het begin van Kornelis van Wijnenstraat en finishte direct bij het dorpshuis. Met twintig deelnemers was ook deze groep te groot voor één enkele start. Daarom werd er ook nu in twee heat gereden met een finale. In één van de heats was de finish zo fanatiek en close dat er een finishfoto aan te pas moest komen om te bepalen wie de winnaar was geworden. Maar na langdurig beraad kon de jury toch tot een uitslag komen en kon de finale alsnog verreden worden. Voor een deelnemertje kwam er een voortijdig einde aan zijn race omdat zijn ketting eraf liep.

Fysiotherapie Schipper

Industrieweg 24C
4153 BW Beesd

Op zoek naar een fysiotherapeut in regio beesd? Bij ons bent u aan het juiste adres voor alle soorten klachten aan het bewegingsapparaat. Benieuwd hoe we uw klacht samen te lijf kunnen gaan?

U kunt direct online een afspraak maken op www.fysiotherapieschipper.nl

Voor het maken van afspraken en overige vragen zijn wij ook bereikbaar op 0345-204052 of via info@fysiotherapieschipper.nl

Ma 08:00-21:00
Di 08:00-17:00
Woe 08:00-17:00
Do 08:00-21:00
Vr 08:00-16:00
Za 08:00-12:00

Alle mondzorg onder één dak!

Een gezonde mond is veel belangrijker dan u denkt.

U praat, eet en lacht niet alleen met uw mond. Uw mond vertelt u ook veel over hoe het met uw gezondheid is gesteld. Of u nu uw eigen tanden heeft of een prothese, wij zorgen voor een gezonde mond.

Wij helpen u graag aan een lach die bij u past!

Draagt u een prothese?
Maak dan snel een afspraak. Wij nodigen u van harte uit voor een gratis vrijblijvende prothese check.

- Reparaties prothese
- Implantologie
- Tandprothetiek
- Klikgebit
- Kroon- en brugwerk
- Mondhygiëne
- Algemene tandheelkunde
- Kindertandheelkunde

mondzorg LEERDAM

Voorwaartsveld 5, Leerdam
T 0345 - 61 87 54
info@mondzorgleerdam.nl
www.partners-in-mondzorg.nl

Gezondheid - Partners in mondzorg

AIRCO NODIG?

Aanbieding!

Airco's vanaf! 1249,-

Bel, whatsapp of mail ons.

Mathijs den Hartog: 06-57996935
Matheo v/d Bruinhorst: 06-53828040
info@hb-koudetechniek.nl
Rhenoy

HB-KOUDETECHNIEK
Voor de gewenste temperatuur.
Airconditioning, koeltechniek, service en onderhoud

AutoBlom BV

RDW erkend

APK
KEURINGSSTATION

Autobedrijf Blom
Klaverweg 11
4157 JA Enspijk
www.autoblom.nl
0345-652007
info@autoblom.nl

Reparatie
Onderhoud
Verkoop
APK

Ook voor uw Klassieker!

Keuren zonder zeuren!

Jaargang 42 nr. 3, juli 2022

Regionale, nationale, zelfs internationale deelname
Van oudsher werden en worden de Rhenoyse (wieler)evenementen goed bezocht door Rhenoyse, maar ook door deelnemers van uit de directe omgeving, maar dit jaar bleken de deelnemers van verder weg te komen dan ooit tevoren. Uit Beesd, Leerdam, Meerkerk en zelfs uit Eindhoven kwamen de deelnemers. Een hartelijk welkom applaus was er speciaal voor Fedor, de enige oorspronkelijk uit de Oekraïne komende deelnemer, maar die nu vanwege de oorlog in Nederland verblijft.

Ongekend
Het enthousiasme om deel te nemen aan de Rhenoyse Dikke Banden Race onder de 7 en 8 jaar was dit jaar ongekend groot. Voorafgegaan door de Ronde Miss, Stefanie van Stappershoef in de voorrij auto van Willem Cornelissen Automotive startte maar liefst 23 jongens en meisjes voor de twee rondjes van zo'n 1,5 kilometer.

De strijd voor de eerste plaats bleek na één rondje al beslist terwijl de strijd om de tweede en derde plek tot het laatste moment spannend bleef.
Het bleek voor velen een afmattende race. De EHBO dame, die op de fiets achter het peloton fietste, begeleidde de nummer laatst over de finish.
Ondanks de grote groep hoefde de medewerkers van de EHBO niet in actie te komen.

Verkenning
Zaterdagochtend, terwijl de deelnemers van de 11 Dorpentocht vertrokken, verscheen een van de deelnemers met zijn oma om alvast het parcours te verkennen. Op de vraag of hij ging winnen was hij zeer stellig: "Ja!". De werkelijkheid van de middag was hard voor hem. hij eindigde in de middenmoot. Schrale troost voor hem… Fabio Jakobsen won ook niet zijn Rhenoyse wedstrijd! Er is dus hoop!

Met z'n dertien tegenstanders vertrok hij in zijn categorie 9-10 jaar voor de drie ronden. Eén van zijn concurrenten had zelfs een bierkratje op zijn transportfietsje. Ook hij redde het niet, hij moest genoegen nemen met de derde plaats.

Rhenoyse groep
De categorie 11-12 jaar bleek met de acht deelnemers de kleinste groep, maar met een hoog Rhenoy gehalte. Een deelnemer was voor de start al verzekerd van een van de ereprijzen. Zij deed namelijk als enige dame mee in deze categorie! Dat deze renners het zwaar hadden bleek wel uit het feit

dat er grote verschillen ontstonden. Spannend werd deze race dus niet voor de winnaar, maar het lukte twee deelnemers toch om gedurende de wedstrijd van achteruit op te rukken naar de vijfde en zesde plek.

De winnaars
Uitslag loopfietsenrace voor de 2 t/m 4-jarigen:
1e plaats: Sten van Alphen (Beesd)
2e plaats: Riff Mesker (Meerkerk)
3e plaats: Matthijs den Hartog (Beesd)
1e dame: Lois Hopman (Meteren)

Dikke Banden Race 5 en 6 jaar:
1e plaats: Joris den Hartog (Beesd)
2e plaats: Liz van den Brom (Acquoy) tevens 1e dame
3e plaats: Noah Smid (Leerdam)

Categorie 7 en 8 jaar:
1e plaats: Willem den Hartog (Beesd)
2e plaats: Max van der Heijden (Eindhoven)
3e plaats: Jesper Bode (Haaften)
1e dame: Roos Masselink (Beesd)

Categorie 9 en 10 jaar:
1e plaats: Youp van den Brom (Acquoy)
2e plaats: Tim van de Hoef (Leerdam)
3e plaats: Jens de Heus (Spijk)
1e dame: Lenthe van Stappershoef (Rhenoy)

Categorie 11 en 12 jaar:
1e plaats: Thom Hoogveld (Rhenoy)
2e plaats: Joeri van der Linden (Beesd)
3e plaats: Ruben Stijlaart (Rhenoy)
1e dame: Lindy Danne van Dijk (Rhenoy)

Tot slot mocht Miss Rhenoy 2022, Sabine van Stappershoef, onder de deelnemertjes ook nog een loopfiets en een mountainbike verloten. De loopfiets werd gewonnen door Lois Hopman uit Meteren, terwijl Lucas Vos uit Beesd de mountainbike mee naar huis mocht nemen.

HW 8-6-22

VER. DORPSBELANGEN RHENOY

Jaargang 42 nr. 3, juli 2022

ZOMERMARKT 2022 in Rhenoy

Eindelijk na 2 jaar kunnen we onze zomermarkt weer gaan houden. Het is weer even wennen en organiseren maar zaterdag 3 september a.s. gaan we het weer proberen! Zoals altijd wordt deze weer gehouden op het pleintje voor ons witte kerkje aan de Dorpsstraat in Rhenoy.

Er is voor iedereen weer wat te doen zoals het rad met de bekende boodschappenmanden. Ook de heerlijke wafels zijn weer te koop en er staat ook weer een grabbelton voor de kleintjes. De grote sjoelbak is natuurlijk weer aanwezig waar jong en oud zich uitstekend mee kunnen vermaken. Uiteraard zal de mooie en gezellige bloemenkraam er ook weer staan.

Spullen voor de markt kunt u inleveren bij Jannie Temminck, Rhenoyseweg 36 in Rhenoy. (geen grote spullen aub en geen meubels etc.) U kunt uw spullen eventueel ook afgeven zaterdag 3 september in de ochtend op de markt.

Wij hopen zoals andere jaren weer veel mensen uit het dorp en omgeving te mogen begroeten op onze gezellig zomermarkt.

Heeft u tijd om ons te helpen, wij horen het graag. Het is altijd een hele klus en vele handjes maken licht werk. Noteer **zaterdag 3 september** alvast in de agenda. Aanmeldingen kunnen gestuurd worden naar Nel Temminck 06-24561952 of Jennifer Verstegen 06-13682273

De Zomermarktcommissie

RvanReeHolding B.V.
Management-Works
Lingedijk 70
4152EC Rhenoy
Project-Works
+31 (6) 52 0505 21
info@vanreeholding.nl

HAARVERZORGING
VISAGIE ZONNEBANK
Beppie Verstegen
Figaro
Voorstraat 32 4153 AL Beesd
Tel.: 0345 681723
Fax: 0345 684012

VER. DORPSBELANGEN RHENOY

Jaargang 42

nr. 3, juli 2022

De Bloeiende Betuwe

Een paar weken geleden heb ik een rondleiding gehad in onze mooie school “De Bloeiende Betuwe”. Marieke Koelen liep met mij door de school waar ik veel herinneringen tegen kwam. Rond 1976 bracht ik Lisenka al hier heen en in 1978 Thorvald, altijd met veel plezier naar deze plek gegaan, ook allerlei activiteiten daar gedaan.

Er is van alles veranderd en aangepast aan deze tijd, bijvoorbeeld nieuwe toiletpotten maar ook alles heeft een frisse lik verf gekregen waardoor alles er weer pikobello uitziet.

Veel bekende gezichten van kinderen uit Rhenoy waar ik ook even ben gaan kijken. Ook de klas die aan het oefenen was voor de eindejaar musical even bekeken en geluisterd maar ik vertel niks hierover. Het was leuk om hier weer eens te zijn, we gaan vaker wat horen over en van De Bloeiende Betuwe, Marieke heeft het beloofd, dus zijn we nieuwsgierig.

Het leukste vind ik dat één van de onderwijzeressen vroeger bij mij op de gymnastiek in Beesd was, zij wist er nog van alles over te vertellen.
L.W.

Bericht van Marieke Koelen van de Bloeiende Betuwe
Nog maar een paar weken en dan is het zomervakantie.

In het nieuwe schooljaar zal er elke editie van de Klepperman een stukje namens De Bloeiende Betuwe in komen. We kijken er naar uit om nieuws van de school met iedereen te kunnen delen.

Voor nu wensen we iedereen alvast een fijne zomer toe!

INSTALLATIEBEDRIJF
" De Tijd"
STEK

Onze installatiewerkzaamheden bestaan uit:

*GAS *WATER *SANITAIR *VERWARMING
*AIRCONDITIONING *WARMTEPOMPEN

Dr. A. Kuyperweg 12 4153 XB Beesd
Tel: 0345-682083 Fax: 0345-683897 Mobiel: 06-54306631
E-mail: tijd@de-tijd.nl

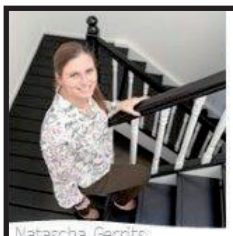

Natascha Gerrits
Register Makelaar Taxateur

VBO MAKELAAR

funda

het fundament
MAKELAARDIJ

Voor iedereen de juiste plek!

AANKOOP | VERKOOP | VERHUUR | TAXATIES

Parkweg 17, 4153 XK Beesd | Waardenburglaan 26, 4006 ET Tiel | 0344 76 75 99 | 06 363 113 29
info@hetfundamentmakelaardij.nl | www.hetfundamentmakelaardij.nl

06 - 53 963 343

peek hoveniers

✓service ✓kwaliteit ✓betrokkenheid ✓professionaliteit ✓vakbekwaamheid

www.peekhoveniers.nl

TUINKEUR GECERTIFICEERD

Middenstraat 13 Rhenoy
0345-684569

technisch bureau
w. van benschop
elektriciteit centrale verwarming sanitair dakbedekking gas service

Technisch bureau W.v.Benschop is gespecialiseerd in de aanleg van complete cv installaties, vloerverwarming, zonneboiler- en duurzame energie systemen, ventilatie, loodgieterswerkzaamheden, electra, dak en zinkwerken.

Wij zijn o.a. dealer van:
- Bosch CV-ketels
- Nefit CV-ketels
  en diverse andere merken
- Rivusol zonneboilers
- Onderhoud van cv installaties
- 24 uur servicedienst

Wij hebben tevens een
24 – uurs
storing/service dienst.

- Elektra
- Verwarming
- Loodgieterswerk
- Dak/zinkwerk
- Gasservice

Beatrixstraat 1 • 5328 AX Rossum • Telefoon: (0418) 661432 • Fax (0418) 661755
www.wvanbenschop.nl • info@wvanbenschop.nl

NATURAL SKIN

Mooi Jezelf zijn

Bij Schoonheidssalon

Natural skin

Sylvia Peek

Middenstraat 13 Rhenoy

06-30637593

info@natural-skin.nl

www.natural-skin.nl

Jaargang 42 nr. 3, juli 2022

Een berichtje van sjoelclub ‘t Poortje

Afgelopen maandag de dertiende juni was de laatste sjoelavond voor de vakantie.
We hebben gezellig gesjoeld, ondanks dat de verenigingszaal wat rommelig was omdat het dak van de Betuwe Poort vervangen moet worden. Riet trakteerde op heerlijke cake bij de koffie, zij wordt binnenkort 90 jaar. Riet is vanaf dat de sjoelclub startte komen sjoelen. 29 jaar komt ze al en de club bestaat in 2023 30 jaar.

Annie – die al heel wat jaren helpt bij de club – en Ryco – die al weer vele jaren komt sjoelen – zijn verhuisd naar Beesd. Wij, de sjoelers, vonden het leuk om ze een bloemetje te geven voor hun nieuwe woning en hopen dat ze het daar erg naar hun zin krijgen. Natuurlijk gaan we er ook van uit dat Annie blijft helpen op de club en Ryco blijft komen om te sjoelen.

We beginnen weer op **8 augustus** met sjoelen en daarna op:

- 22 augustus
- 5 september
- 19 september
- 3 oktober
- 17 oktober
- 31 oktober
- 14 november
- 28 november

De laatste datum in 2022 staat gepland op **12 december**.

Jeanette

7e Betuwse 11 Dorpentocht:

Kleinschalige parel voor de echte liefhebber!

Rhenoy – Afgelopen zaterdag 28 mei was het al vroeg druk in en rond het dorpshuis ‘De Betuwe Poort’ in Rhenoy. Rond acht uur in de ochtend kwamen uit het hele land toertocht liefhebbers aan om de 7e Betuwse 11 Dorpentocht te gaan rijden. Terwijl de parkeerplaatsen gestaag vol liepen, werd om half negen de startbel geluid om de eerste wielrenners die de 130 kilometer zouden gaan rijden, te laten startten. Onder de gezellige klanken van vrolijke muziek van DJ Leander vertrok de een na de andere wielrenner. Natuurlijk wilden de beide speakers, Hans en ‘gast’ speaker Rutger, van de renners weten waar men zoal vandaan kwam. Het bleek dat menigeen zelfs op de fiets van huis, o.a. Den Bosch, Tiel, Geldermalsen en Leerdam, was komen fietsen. Sommige legden zo wel dicht tegen de 200 kilometer af!

‘Gast’ speaker en wethouder Van Stappershoef luidt de bel...

Jaargang 42 nr. 3, juli 2022

Bijzondere ontmoetingen

Ondanks de frisse ochtend was het verwarmend om even korte gesprekjes te hebben met sommige deelnemers. Zo was er een echtpaar dat helemaal uit Friesland kwam om de 100 kilometer te rijden, zij waren al om vijf uur vertrokken. Uit Tiel kwam de heer Story, 80 jaar (!) en oudste deelnemer, op de fiets om de 100 kilometer vanuit zijn geboortedorp te gaan fietsen en dan nog terug naar Tiel! Hij had het geweldig naar zijn zin gehad.

De trouwe deelnemende Rhenoyse dames Mirella, dochter Tessa en Lion gingen deze keer voor de 130 kilometer. Of de drie sportieve dames die de 50 kilometer op de step deden en een groepjes 'gewone' fietsers die met de aanhanger achter de fiets ook de hond een leuk dagje uit bezorgden.

Bekende, onbekende en bijzondere deelnemers!

Als speakers, die de hele dag aan de start deelnemers staat weg te bellen of te ontvangen, kregen we natuurlijk niet alles mee. Je zag wel mensen vol goede moed vertrekken, om diezelfde mensen vervolgens met rode wangen en bezweet gezicht te zien terugkeren. Het was dit keer zwaar vanwege de straffe Noordwestenwind, die met name de laatste 25 kilometer tegen was.

Zichtbaar moe ontvangen deze rensters de medaille van Miss Rhenoy.

Toen uiteindelijk over tienen 's morgens iedereen onderweg was, bleek dat er dit jaar totaal ruim 420 betalende deelnemers waren voor de 50, 100 en 130 kilometer lange toertocht. Dat waren er beduidend minder als de vorige editie. Rekening houdend met het Hemelvaart-weekend en de grote hoeveelheid evenementen in de regio, iedereen had opeens wat na 3 jaar 'droog' staan, was de organisatie zeer tevreden met de opkomst.

Tweede termijn…

Even leek er een probleem te ontstaan, toen bleek dat de ontvangstboog en de kermis door pech niet tijdig zouden kunnen arriveren. Maar toen die er waren was er voldoende mankracht om toch alles nog netjes op tijd klaar te hebben staan.

Jaargang 42 nr. 3, juli 2022

Sabine van Stappershoef ging voor tweede termijn Miss Rhenoy!

Miss Rhenoy, Sabine van Stappershoef ook al Miss Rhenoy in 2020, arriveerde ook netjes op tijd en voorzitter Klaas van Leeuwen hing haar de nieuwe 2022 sjerp om.
Hierna kon ze direct aan de slag. Samen met Patrick en fotografe Marcha ging ze even naar het rustpunt om met papa op de foto te gaan! Ook daar was het een drukte van belang. Eenmaal terug was het snel alle medailles klaarzetten, want de eerste fietsers kwamen inmiddels alweer terug.

Terug op terras
Alle deelnemers waren vol lof over de goed 'gepijlde' routes, behalve die enkeling die een of twee bordjes hadden gemist. Dit keer had het in hun voordeel gewerkt, want in plaats van 100 km stond er maar 80 km op de teller! Los van de stevige wind zat het weer enorm mee voor de renners, want er was rekening gehouden met een buitje, maar er was volop zon!

Zanger Marcel Leemkuil liet van zich horen!

Het terras zat dan ook snel bommetje vol. En terwijl de dorstige kelen werden gesmeerd met gekoeld bier en fris, gingen ook de hamburger en kroket als warme broodjes over de toonbank. Ondertussen zorgden DJ Leander en zanger Marcel Leemkuil voor de vrolijke (harde) noot, voordat het feest voor de kinderen… de 40ste Rhenoyse Dikke Banden Race… kon beginnen. Direct na de prijsuitreiking van dezelfde Dikke Banden Race gingen alle vrijwilligers, en dat waren er weer meer dan vorige jaren, aan de slag om op te ruimen.

Het was al laat in de middag, wat zeg ik, het was al avond voordat de laatste wielrenners het voor gezien hielden. Voor hen zat naar huis fietsen er niet meer in, maar via 'taxibedrijf van Bruggen' werd voor een veilige thuis rit gezorgd! Met dank aan Wim van Bruggen!

Op naar de 8e Betuwse 11 Dorpentocht in 2023? Of hoe gaat de toertocht straks heten? Nu Geldermalsen West Betuwe is geworden? Er zijn enkele suggesties gedaan door de deelnemers, maar of de juiste erbij zit is nog de vraag? Het bestuur van de Stichting Wielerronde Rhenoy zal hier in de komende periode een ei over moeten leggen.

HW 15-6-22

VER. DORPSBELANGEN RHENOY

Jaargang 42 nr. 3, juli 2022

Timmerdorp 2022

Yes! Het kan weer en wat kijken we er allemaal naar uit, Timmerdorp 2022. We kunnen weer gaan timmeren, schilderen, dansen, ravotten en vooral veel plezier maken. Alle beschikbare plaatsen zijn al vol en de Timmerdorp commissie is is druk bezig met de voorbereidingen om voor alle kinderen weer een onvergetelijk Timmerdorp neer te zetten.

Wij hebben er al zin in jullie ook?

VER. DORPSBELANGEN RHENOY

Jaargang 42

nr. 3, juli 2022

Bomen in de speeltuin

In deze uitgave een beetje nostalgie, 2 kastanje bomen zijn vroeger door 2 vrijwilligers gepoot net voordat speeltuin De Speelberg geopend werd. Willem van Gameren en Theo van Bremen waren maatjes en hielden het groene gedeelte in en om de speeltuin en het dorpshuis keurig bij. Willem zie ik nog regelmatig maar Theo is helaas overleden. Twee unieke personen die we niet gauw vergeten, deze bomen helpen ons daarbij

L.W.

de prins
Specialist in Wijn en Gedestilleerd
Anton van Balveren
vinoloog, liquorist en diplom-biersommelier
Dorpsstraat 52
4152 ER Rhenoy
0345 – 681390
www.slijterijdeprins.nl

D. Woudstra Groen
Vakbekwaam voor elke boom
Gespecialiseerd boomverzorger
Boomveiligheids-controleur
ETW-gecertificeerd
Wij zijn uw specialist in bomen rooien, snoeien, onderhoud en advies, stobben frezen en meer...
Ook verkopen wij haardhout, stamhout en houtsnippers.
Interesse? bel 06 26 670 170
www.woudstragroen.nl

Loon- Grondverzetbedrijf
VOSKUILEN B.V.
Lingedijk 6a
4155 BA Gellicum
Tel. 0345 - 68 12 89
Fax 0345 - 68 37 88

Jaargang 42 nr. 3, juli 2022

Betuwe Poort

Na ruim 30 jaar is het dak van de Betuwe Poort is aan vervanging toe.

In verband met deze geplande werkzaamheden en om kosten te besparen hebben een aantal vrijwilligers op 2e pinksterdag geholpen om de zonnepanelen van het dak te halen.

Vanwege asbest heeft een gespecialiseerd bedrijf de golfplaten op 15 juni verwijderd.

De aannemer heeft vervolgens op donderdag 16 juni het nieuwe dak op het gebouw gemaakt.

Stichting Opwaarts heeft voor een groot gedeelte van de te maken kosten subsidie aan kunnen vragen. Helaas dekt dit niet alle kosten voor volledige vervanging van het dak van de Betuwe Poort.

Wij als Stichting Opwaarts willen dan ook graag een beroep doen op de inwoners van Rhenoy.

De komende tijd zullen er een aantal acties op touw gezet worden, O.a. een verloting met leuke prijzen , om geld in te zamelen.

Bestuur Stichting Opwaarts

VER. DORPSBELANGEN RHENOY

Jaargang 42 nr. 3, juli 2022

verstegen
Loon en Grondverzetbedrijf
Rhenoy
Tel: 0345-683247

s:fact
fiscaliteiten & accountancy

s:fact B.V.
Hooge Veld 1
4152 DA Rhenoy

Postbus 26
4153 ZG Beesd

T 0345 680443
E info@sfact.nl
I www.sfact.nl

Gerard van Keulen
Brood- & Banketbakkerij
Voorstraat 104 - Beesd - Tel. 0345 681332
Rijksstraatweg 5 - Geldermalsen - Tel. 0345 571244
gvankeulen@bakkerijvankeulenbeesd.nl

Brood
Banket
Specialiteiten
Lekker ambachtelijk....
bakkerijvankeulenbeesd.nl

loodgieters- en verwarmingsbedrijf
Hans Kroezen
Voorstraat 91, 4153 AJ Beesd
telefoon 0345-682625
e-mail info@hanskroezen.nl
website www.hanskroezen.nl

* Loodgieterswerken
* Sanitair
* Verwarming
* Airconditioning

Stichting Wielerronde Rhenoy

Voor een uitvaart
met de hand op het hart

Regio's:
Beesd • Geldermalsen
Leerdam • Zaltbommel

Meldingsnummer:
06-41 41 34 12

Overige vragen:
06-55 77 86 50

Thea & Auwe
Douma-Post

Uitvaartverzorging
Rivierenland

www.uitvaartverzorgingrivierenland.nl

Verwerken van Tegels en Natuursteen

Tegelwerken
Slager

Jeugdlaan 1 A,
4153 BE Beesd

Oude waag 6
4153 BV Beesd

Mobiel 06 15436428

KEMKER
makers van communicatie

DRUK & PRINT

BELETTERING & SIGN

BEDRIJFSKLEDING

KEMKER MAKERS VAN COMMUNICATIE
Homburg 17 | 4153 BS Beesd | T 0345 68 26 34 | info@drukkerijkemker.nl
www.drukkerijkemker.nl | www.autobeletteringkemker.nl

WAKKERMANS
AUDIO - VIDEO

Al het moois
begint met een TV
van Wakkermans!

upc · Gigaset · A.C.Ryan · Boston · CANALDIGITAAL · vivanco · SALORA · SONY · marantz · PHILIPS · MONITOR AUDIO · JVC · kpn · SAMSUNG · SPECTRAL · vogel's

Dè speciaalzaak van de Betuwe...

Voorstraat 57 | 4153 AJ Beesd | Tel. 0345-683979
www.wakkermans.nl |

Dé winkel voor bloem, plant, sfeer en cadeauartikelen!

DE tuin
SCHUUR

Volg ons!

Lingedijk 36, 4152EB Rhenoy
0610444342

Family Food & Fun Festival Rhenoy, 26 en 27 augustus 2022

Na het succes van het eerste Family Food & Fun Festival in 2019 hebben we daar in 2020 en in 2021 door Covid19 helaas geen vervolg aan kunnen geven. Dat gaan we dit jaar helemaal goed maken !

Houd de brievenbus en de diverse sociale media in de gaten want de komende weken zullen we steeds meer 'prijsgeven' van het programma.

In ieder geval is er de Pub Quiz op vrijdagavond 26 augustus
Iedereen van jong (vanaf 12 jaar) tot oud is welkom vanaf 19 uur. Met algemene kennisvragen, gesteld door onze gezellige quizmaster, fotorondes en muziekvragen maak je met een goed samengesteld team ook nog kans op leuke prijzen. Na de Pub Quiz neemt de muziek het over van de quizmaster en kan er gezellig nagetafeld en natuurlijk ook gedanst worden.

Inschrijven voor de Pub Quiz kan nu al doe dat snel want vol = vol
Stuur daarvoor email naar pubquiz@festival-rhenoy.nl of eddeheer@hotmail.com
Geef daarbij de namen en leeftijden van de maximaal 6 teamleden door (zover deze al bekend zijn) en ook een originele teamnaam. Voor het team met de leukste naam is er weer een leuke prijs beschikbaar. Het goede nieuws : we hebben de toegangsprijs verlaagd en is nu € 20,- per team.

Natuurlijk wordt dit 2e Family Food & Fun Festival in Rhenoy een verbeterde versie van het 1e festival !
Zaterdag 27 augustus zal de Speeltuin omgebouwd zijn tot festivalterrein
Met food- & drink 'trucks', Spantenten, zit – en staanplaatsen, attracties voor kinderen en jongeren en natuurlijk wordt dit alles opgeluisterd met veel muziek !
Als je vergeten bent hoe de zaterdag van het 1e Family Food & Fun Festival was of je kon er toen niet bij zijn, nog wat foto's om de sfeer te proeven.

Jaargang 42 nr. 3, juli 2022

Natuurlijk kunnen we ook dit jaar niet zonder helpende handjes en sponsoren. Heb je zin om mee te helpen dit Rhenoy's Family Food & Fun Festival 2022 een groot succes te maken laat ons dat aub weten via feestcommissie.rhenoy@gmail.com.
of bel met Ed 06-3904699 of Corinna 06-39764670

Tot vrijdag 26 augustus en zaterdag 27 augustus
Mede mogelijk gemaakt door de Vereniging Dorpsbelangen Rhenoy

Jaargang 42 nr. 3, juli 2022

Protestantse Gemeente Rhenoy - Gellicum

In aansluiting op de vorige tekst in de Klepperman waarin we onder andere stil stonden bij de teksten ‘Alles komt goed?!’ en ‘HET KOMT GOED!’ kunnen we hier vermelden dat we inmiddels gestart zijn met de werving van een kerkelijk werker. De volledige vacaturetekst vindt u op http://www.pgbeesd.nl/. We hopen uiteraard dat we snel iemand vinden die samen met dominee Joline van Poppel voor de nieuwe gemeente Beesd Rhenoy Gellicum aan de slag kan gaan met het nieuwe Visie- en beleidsdocument ‘Geloven in de toekomst’. Het volledige plan kunt u overigens lezen via de link http://www.pgbeesd.nl/download/beleidsplan-geloven-in-de-toekomst-2022-2026.

In het 2e hoofdstuk van het beleidsplan en hieronder staat de verdeling van de kerkdiensten over de beide kerkgebouwen vermeld zoals we dat vanaf september 2022 gaan uitvoeren.- Eén zondag van de maand kerkdienst in Rhenoy - Twee zondagen van de maand kerkdienst in Beesd - Eén zondag van de maand kerkdienst in Rhenoy en Beesd - In het geval van 5 zondagen in de maand, zijn er drie kerkdiensten in Beesd. Bijzondere diensten of vieringen waarbij meer dan 100 kerkgangers worden verwacht (Startzondag, Kerst-, Paas- en Pinksterfeest e.a.) vinden plaats in de St. Pieterskerk te Beesd. Voor bijzondere diensten of vieringen waarbij minder dan 100 kerkgangers worden verwacht (vespers, biddag en dankdag, oudejaarsdienst, Hemelvaart of andersoortige kleinschalige vieringen (bijv. Taizévieringen e.a.) is de kleinere en intiemere Dorpskerk in Rhenoy bij uitstek geschikt.

Mocht u eens naar de Dorpskerk komen, dan kunt u ons mooie orgel bewonderen.

In 1984 is er een boekje gemaakt met de titel ‘100 jaar orgel in de Hervormde Kerk te Rhenoy’. In dit boekje zijn veel technische details over het orgel en de financiering ervan te lezen. Namen van bouwers, restaurateurs, predikanten en organisten in die periode staan er ook in. Verder is er in vermeld dat in 1949 -1950 een restauratie van het orgel nodig was, omdat het orgel na de tweede

wereldoorlog ernstige gebreken had gekregen. In de avonddienst van 21 mei 1950 kon in een stampvolle kerk het orgel weer in gebruik worden genomen. Heeft u interesse in de gehele inhoud van het boekje, dan is het mogelijk om deze tekst via het mailadres scriba.rhenoygellicum@gmail.com digitaal op te vragen.

Het gedicht dat boven de klavieren van het orgel was bevestigd - in oude spelling - had de titel

'HET ORGEL'
Het orgel is een beelt van 't leven hier beneden.
Veel pijpen stander in verdeylt in haar geleden,
een ieder heeft syn plaats, een ieder zijn geschry.
Soo is den staet en praet der mensen velerlij.
Ghy hoort de lichtste pijp het allerhoogschte blasen,
ook die het minste weet, wil het allermeeste rasen.
Nu siet eens het pedael, men trette met ten voet
en geeft nochthans den dreun daer het al op steunen moet.
Het orgel hout hem stil, als 't niet wordt opgeweckt,
van die de pijpen en registers trekt.
Hoort vrienden, 't is maer wint die weynich blijvet.
die ons bij 't leven hout en die het orgel drijvet.
Dout een een pijpken toe, ten slaet niet meer geluyt,
stopt ons de adempijp, het leven isser uyt.

Tot slot, wilt u onze diensten bijwonen, kijk dan In het blad Kerkklanken of op de internetsite http://www.pgbeesd.nl/kerkklanken/ zodat u weet waar we onze kerkdienst vieren. U kan ook uw mailadres doorgeven aan het mailadres hieronder, dan krijgt u in het geval er onverwachts iets niet doorgaat of we actueel nieuws voor u hebben een mail.
Voor vragen over onze kerk en het kerkenwerk kunt u terecht bij onze Ouderling Kerkrentmeester Dennis Haag, Breezij 11, 0345 – 505637 of per e-mail naar scriba.rhenoygellicum@gmail.com.

De Kerkenraad

Nieuwbouw Verbouw Renovatie Sanering Houtrot
Jobru Bouw
JH de Bruin
Hooge Veld 29
4152 DA Rhenoy
Tel: 06-479 542 43
E-mail: Jobrubouw@hotmail.com

Sierheesterkwekerij
Zonnestraal

Dorpsstraat 29
4152 EM
Rhenoy
0345 - 682103

Dico

Installatietechniek

Elektra Beveiliging Data
CV Gas Sanitair Water

06-15686084

info@dicoinstallatietechniek.nl

ZICHTBAAR ONDERNEMEN

JOSÉ VAN DAAL
LIFE & BUSINESS COACH
+31 6 55 20 20 12 | INFO@ZICHTBAARONDERNEMEN.NL
ZICHTBAARONDERNEMEN.NL

WESTRIENEN EST

WAAR WINKELEN NOG LEUK IS!

Molenstraat 4
4185 NL Est
www.westrienen.nl

Tel.:0345-565060
Fax.:0345-569619
E-mail: info@westrienen.nl

RUIME GRATIS PARKEERPLAATS AANWEZIG !

KEURSLAGER

ARISSE VLEESCH
KEURSLAGER

Voor uw BBQ, catering, hapjes en buffetten thuis of op locatie!

Bestellen is mogelijk in onze webshop

Dorpsplein 7
4153 AG Beesd

tel. 0345 68 12 93

info@arisse.keurslager.nl
www.arisse.keurslager.nl

HET ADRES VOOR: *VERSE ROZEN*
KAMERPLANTEN
AARDEWERK
RIETWERK
BLOEMBAKKEN
BLOEMSTUKJES

Bloemsierkunst
LEO AKKERMAN

Beesd tel. 0345 682648

Beautysalon Jolanda

- GEZICHTSBEHANDELING
- PEDICURE
- LICHAAMSBEHANDELING
- HOTSTONE MASSAGE
- MAKE-UP
- HANDVERZORGING
- PARAFFINEBEHANDELING

BEZOEK DE WEBSITE & WEBSHOP!
BEAUTYSALON-JOLANDA.NL
LINGEDIJK 104, RHENOY 0345-682832 CONTACT@BEAUTYSALON-JOLANDA.NL

Medisch Trainingscentrum Rumpt

Daar word je Echt Fit!

Ons professionele team van fysiotherapeuten en (medische) fitnessinstructeurs staat voor U klaar!
Wij zijn gespecialiseerd in:

- Fitness
- Spinning
- Pump your body
- Personal Training
- Sportmassage
- Zumba
- Fysiotherapie
- Manuele Therapie
- Medische Fitness
- Revalidatie
- Diabetes Direct Fit
- Rugschool

Roodseweg 5 • 4156 AP Rumpt • 0345 681411
www.medischtrainingscentrum.nl • info@medischtrainingscentrum.nl

Kies voor **karakter**.

Als ervaren rietdekkers- en timmerbedrijf verzorgen wij het timmerwerk aan de dakconstructie tot aan het rietdekken. Een rieten dak geeft een natuurlijke, warme uitstraling en een meerwaarde aan uw woning, hooiberg, veranda of schuur.
We staan bekend om betrokkenheid, betrouwbaarheid en persoonlijke aandacht voor u en uw dak. Kijk voor meer informatie en inspiratie op **www.anneschipper.com**.

ANNE SCHIPPER
rietdekkers- en timmerbedrijf

Schoonrewoerd | 06 223 803 88 | info@anneschipper.com | www.anneschipper.com

ALLES VOOR DIER & TUIN
GARDEN MASTER
KROEZE 0345 - 68 30 30 BEESD

Dr. A. Kuyperweg 73 4153 XA Beesd
www.gardenmasterkroeze.nl

DE JONG ZUURMOND

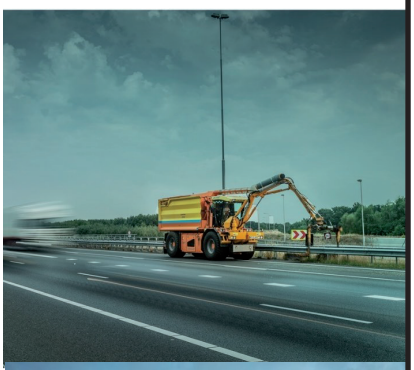

INFRABEHEER, ONDERHOUD & SERVICES

De Jong Zuurmond
Infrabeheer, Onderhoud & Services b.v

www.dejongzuurmond.nl

Katijdeweg 20
Postbus 91
4153 ZH Beesd

0345 68 4590
0345 68 4530
info@dejongzuurmond.nl

Al meer dan **80** jaar vertrouwen

wakkermans elektro bv
Voorstraat 24 - 4153 AL - BEESD - (0345) 681234

Al meer dan **80** jaar service

Op de hoek van de Voorstraat en de Kerkstraat, schuin tegenover de spitse kerktoren en tegenover de snackbar ('t Voorhuys)

WASSEN • DROGEN • KOELEN • VRIEZEN • KOKEN • MAGNETRONS • VAATWASSERS

Ruime keuze in klein huishoudelijke apparaten en verlichtingsartikelen.

Al meer dan 80 jaar goede voorlichting, een uitstekende prijs en perfecte service.

Ook voor inbouw apparatuur bent u bij ons op het juiste adres

Wie tot 4 kan tellen, kan Wakkermans bellen. (0345) 68 1234

WWW.WAKKERMANSELEKTRO.NL
INFO@WAKKERMANSELEKTRO.NL

Lid van UNETO-VNI

Commissies V.D.R.

CommunicatieCommissie		
• Ron van Ree	voorzitter	06-52050521
• Vacature	secretaris	
• Remco van Hensbergen	penningmeester	0345-684315
• Kees Froeling	lid/dorpsplan	0345-683133
• Patrick van Leeuwen	lid/Oudenborch	06-23540984
• Karin Verzijden	lid	
• Jack Bloem	lid	06-10757339
Feestweekcommissie		
• Ed de Heer	06-39046996	
• Corinna Eggert	06-39764670	
• Berto Weernekers		
• Jeroen v.d. Coolwijk		
Jeu de Boules commissie		
• Jos Story		
• Wim van ‘t Hart		
Kaartcommissie		
• José Piek	0345-681639	
Kascommissie		
• Natascha Gerrits		
• Esther Westerlaken		
Oranjefeestcommissie		
• Vacature	Interesse? Mail naar vdr@rhenoy.info	
Sinterklaascommissie		
• Corrie de Bruin	0345-681392	
• Els Slager	0345-681216	
• Hettie van Vuren		
• Marieke Verstegen		
Sjoelclub ‘t Poortje		
• Annie Merkens	0345-682322	
• Jeanette Wennekes	06-25458313	
Speeltuincommissie		
• Mariandel van Gelderen	speeltuin@rhenoy.info	
• Roos Zwart		
• Tessa van den Brand		
• Karin Verhaar		
• Noreen de Reeper		
Timmerdorpcommissie		
• Hetty van Vuren		
• Marieke Verstegen		
• Nanda Middelkoop		
• Annelies Pijnenburg		
• Erica van Iterson		
• Wendy van Asch		

PLANNEN VOOR EEN NIEUWE INRICHTING?

WIJ ZETTEN UW WENSEN OM NAAR EEN EIGEN UNIEKE LEEFOMGEVING.

GERRITS INTERIEUR PROJECTEN

- ✔ Offerte met ontwerp-schetsen geheel vrijblijvend.
- ✔ Ruime ervaring met het realiseren van interieurprojecten.
- ✔ Maatwerk.
- ✔ Kwaliteit en flexibiliteit boven alles.

Wij staan graag voor u klaar!

VERBOUWEN EN INRICHTEN ZONDER ZORGEN

Indien gewenst begeleiden wij voor u het gehele verbouwingsproces.

advisering en realisatie van maatwerk

06- 234 96 484 info@gerritsinterieurprojecten www. gerritsinterieurprojecten.nl